defender

TRIFLES MAKE PERFECTION

Space GMC 450

GAMING STREAM MICROPHONE
Operation Manual

CE RoHS 20 PAP

1. Equipment

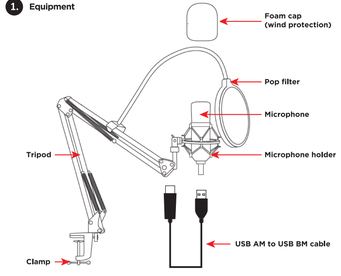

2. Assembly

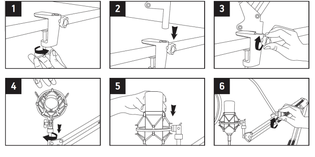

3. Connection

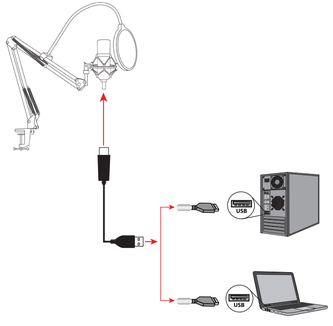

4. Usage

ATTENTION!!!
The microphone is located on the side, behind the grille, above the logo

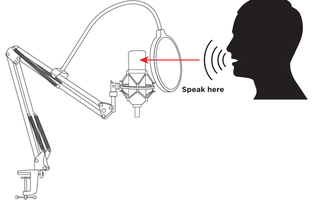

To download instructions for activating a microphone in Windows, scan the QR code

CZ
1 Zařízení
pěnová čepice (ochrana proti větru)
Pop filtr
Stativ
Mikrofon
Držák mikrofonu
Kabel USB AM na USB BM
Svorka
2 Shromáždění
3 Spojení
4 Používání
POZORNOSTI!
Mikrofon je umístěn na boku, za mřížkou, nad logem
Mluvte zde
Chcete-li stáhnout pokyny pro aktivaci mikrofonu ve Windows, naskenujte QR kód

DE
1 Ausstattung
Schaumstoffkappe (Windschutz)
Pop-Filter
Stativ
Mikrofon
Mikrofonhalter
USB AM auf USB BM Kabel
Klemme
2 Montage
3 Anschluss
4 Verwendung
ACHTUNG!!!
Das Mikrofon befindet sich seitlich, hinter dem Gitter, über dem Logo
Hier sprechen
Um Anweisungen zum Aktivieren eines Mikrofons in Windows herunterzuladen, scannen Sie den QR-Code

ES
1 Equipo
Gorro de espuma (protección contra el viento)
filtro pop
Trípode
Micrófono
Soporte para micrófono
Cable USB AM a USB BM
Abrazadera
2 Asamblea
3 Conexión
4 Uso
¡¡ATENCIÓN!!!
El micrófono está situado en el lateral, detrás de la rejilla, encima del logo.
Habla aquí
Para descargar instrucciones para activar un micrófono en Windows, escanee el código QR

FI
1 Laitteet
Vaahtomuovikorkki (tuulensuoja)
Pop-suodatin
Kolmijalka
Mikrofoni
Mikrofonin pidike
USB AM - USB BM -kaapeli
Puristin
2 Kokoonpano
3 Yhteys
4 Käyttö
HUOMIO!!!
Mikrofoni sijaitsee sivulla, säleikön takana, logon yläpuolella
Puhu täällä
Voit ladata ohjeet mikrofonin aktivointiin Windowsissa skannaamalla QR-koodi

HR / CNR
1 Oprema
Pjenasta kapa (zaštita od vjetra)
Pop filter
Tronožac
Mikrofon
Držač mikrofona
USB AM na USB BM kabel
Stezaljka
2 Skupština
3 Veza
4 Korištenje
PAŽNJA!!!
Mikrofon se nalazi sa strane, iza rešetke, iznad loga
Govori ovdje
Za preuzimanje uputa za aktivaciju mikrofona u sustavu Windows skenirajte QR kod

HUN
1 Felszerelés
Habszűrő (szélvédő)
Pop szűrő
Háromlábú
Mikrofon
Mikrofon tartó
USB AM - USB BM kábel
Szorító
2 Összeszerelés
3 Kapcsolat
4 Használat
FIGYELEM!!!
A mikrofon oldalt, a rács mögött, a logó felett található
Beszélj itt
A mikrofon Windows rendszerben történő aktiválására vonatkozó utasítások letöltéséhez olvasса be a QR-kódot

ARM
1 Սարքավորումներ
Փրփուր գլխակալ (քամուց պաշտպանություն)
Փոփ ֆիլտր
Եռոտանի
Միկրոֆոն
Միկրոֆոնի շտեմարան
USB AM դեպի USB BM մայրուղի
Ամրացուցիչ
2 Տրոյով
3 Միացում
4 Օգտագործումը
ՈՒՇԱԴՐՈՒԹՅՈՒՆ!!!
Միկրոֆոնը տեղադրված է կողային մասում, վանդակաճաղի հետևում, տարբերանշանի վերևում!
Խոսեք այստեղ
Windows-ում խոսափողը ակտիվացնելու հրահանգները հանելու պնակներ Սեղմեք QR կոդը.

AZE
1 Avadanlıq
Köpük qapaq (küləkdan qorunma)
Pop filtri
Tripod
Mikrofon
Mikrofon tutacağı
USB AM-dan USB BM kabelina
Qısaqa
2 Madlis
3 Əlaqə
4 Istifadəsi
DIQQƏT!!!
Mikrofon yan tərəfdə, barmaqlığın arxasında, logonun üstündə yerləşir
Burada danış
Windows-da mikrofonu aktivləşdirmək üçün təlimatları yükləmək üçün QR kodunu skan edin

BIS
1 Абсталяванне
Кепка з пенаполнасту (абаронка ад ветру)
Поп-фільтр
Штатыў
Мікрафон
Трымальнік мікрафона
Кабель USB AM – USB BM
Заціск
2 Зборка
3 Злучэнне
4 Выкарыстанне
УВАГА!!!
Мікрафон размешчаны збоку, за краталі, над лагатипам
Гавары тут
Каб загрузіць інструкцыю па актывацыі мікрафона ў Windows, адскануйце QR-код

EST
1 Varustus
Vahtkork (tuulekaitse)
Pop filter
Stativ
Mikrofon
Mikrofoni hoidik
USB AM–USB BM kaabel
Klamber
2 Kokkupanek
3 Ühendus
4 Kasutamine
TÄHELEPANU!!!
Mikrofon asub küljel, ãuvõre taga, logo kohal
Räägi siin
Mikrofoni aktiveerimise juhiste allalaadimiseks Windowsis skannige QR-kood

GEO
1 აღჭურვილობა
ქაფის ქუდი (ქარისგან დაცვა)
პოპ ფილტრი
საბაჯარი
მიკროფონი
მიკროფონის ტაბაშერი
USB AM to USB BM კაბელი
კლამერი
2 ასამბლეა
3 კავშირი
4 გამოყენება
ყურადღება!!!
მიკროფონი განლაგებულია გვერდით, ბადის უკან, ლოგოს ზემოთ
ლაპარაკე აქ
Windows-ში მიკროფონის გააქტიურების ინსტრუქციების ჩამოსატვირთად, დააკავშირეთ QR კოდი

GRE
1 εξοπλισμός
Αφρώδες καπάκι (προστασία από τον αέρα)
Pop φίλτρο
Τρίποδο
Μικρόφωνο
Υποδοχή μικροφώνου
Καλώδιο USB AM σε USB BM
Σφιγκτήρας
2 Συνέλευση
3 Σύνδεση
4 Χρήση
ΠΡΟΣΟΧΗ!!!
Το μικρόφωνο βρίσκεται στο πλάι, πίσω από τη μάσκα, πάνω από το λογότυπο
Μίλα εδώ
Για λήψη οδηγιών για την ενεργοποίηση μικροφώνου στα Windows, σαρώστε τον κωδικό QR

KAZ
1 Жабдық
Кебік қалпақ (желден қорғау)
Поп сүзгісі
Штатив
Микрофон
Микрофон ұстағышы
USB AM – USB BM кабелі
Қысқыш
2 Ассамблея
3 Байланыс
4 Қолданылуы
НАЗАР АУДАРЫҢЫЗ!!!
Микрофон бүйірде, тордың артында логотиптің үстінде орналасқан
Осы жерде сөйле
Windows жүйесінде микрофонды іске қосу нұсқауларын жүктеп алу үшін QR кодын сканерлеңіз

PL
1 Sprzęt
Czapka z pianki (ochrona przed wiatrem)
Filtr popowy
Statyw
Mikrofon
Uchwyt mikrofonu
Kabel USB AM na USB BM
Zacisk
2 Montaż
3 Połączenie
4 Stosowanie
UWAGA!!!
Mikrofon umieszczono z boku, za maskownicą, nad logo
Mów tutaj
Aby pobrać instrukcje aktywacji mikrofonu w systemie Windows, zeskanuj kod QR

RO
1 Echipamente
Capac din spumă (protecție împotriva vântului)
Filtru pop
Trepied
Microfon
Suport pentru microfon
Cablu USB AM la USB BM
Clemă
2 Asamblare
3 Conexiune
4 Utilizare
ATENȚIE!!!
Microfonul este situat în lateral, în spatele grilajului, deasupra sigla
Vorbește aici
Pentru a descărca instrucțiuni pentru activarea unui microfon în Windows, scanați codul QR

RU

1 Комплектация
Пороховой колпачок
(вероятность)
Поп-фильтр
Штатив
Микрофон
Держатель микрофона
Кабель USB AM - USB BM
Струбцина
2 Сборка
3 Подключение
4 Использование
ВНИМАНИЕ!!!
Микрофон находится сбоку, за решеткой, над логотипом
Говорить сюда
Чтобы сначала инструкцию по эксплуатации микрофона в Windows, откачиваете QR код

SLV

1 Oprema
Kapa iz pene (zaščita pred vetrom)
Pop filter
Stativ
Mikrofon
Držalo za mikrofon
USB AM na USB BM kabel
Objemka
2 Montaža
3 Povezava
4 Uporaba
POZOR!!!
Mikrofon se nahaja ob strani, za rešetko, nad logotipom
Govori tukaj
Če želite prenesti navodila za aktivacije mikrofona v sistemu Windows, skenirajte kodo QR

SVK

1 Vybavenie
Penová čiapka (ochrana proti vetru)
Pop filter
Statív
Mikrofón
Držiak mikrofónu
Kábel USB AM na USB BM
Svorka
2 Zhromaždenie
3 Pripojenie
4 Použitie
POZOR!!!
Mikrofón je umiestnený na boku, za mriežkou, nad logom
Hovorte tu
Ak chcete stiahnuť pokyny na aktiváciu mikrofónu v systéme Windows, naskenujte kód QR

ARM ՄԻԿՐՈՖՈՆԻ ՕԳՏԱԳՈՐԾՄԱՆ ԳԱՐԴԱԿԱՆ ՑՈՒՑԱԿ

Հանձնաժողովների հավաքածու
Մարքի (սարքերի) դանդաղմանն կամ կարող են պատկել ուժեղ սասանել, էլեկտրական կամ բարձր հաճախականության դաշտերը (ռադիոսարքերի, բջջային հեռախոսների, միկրոալիքային վառարանների, էլեկտրասասանային պարանոնների/ թեթև տեղի է ունենում, փոքրը մեծացնել միջոցներ պատմասան սարքերը)
Մարտահրեղ, էլեկտրական և էլեկտրամագնիսական սարքավորանների միջադամ!
Մարտահրեղ, դրան մարտահրեղի կամ գործարքի միջոց ինչպես պա նրանց ցանց է տալիս, որ սարքերը հնարավոր չէ սեղմելն էլեկտրական թաղանիքի հետ միասին: Այն պետք է սարքի հանձնաժողովների մարտահրեղի, էլեկտրական և էլեկտրամագնիսական հաճախականի ի միջամտելիքներ ունենալու ռիսկերը բարձր:
Սարքերի անվտանգ և նպատակային օգտագործման պայմանները
Օգտագործման հանձնարարելի միջոցներ:
1. Սարքերը օգտագործեք միայն իր նպատակային հանձնաժողովի համար:
2. Մի դանձնարարվում: Այս սարքերը չի պատմանալիով մասին, որոնք ունեն էլեկտրական վերանորոգման իրանական իրանական իրի պատմանան և վերանորոգման հարցի միջոցներ կամ հետադարձ ինչպես կամ հետադարձ ինչպես սարքավորանքներ: Սարքերը պատրաստված հանձնաժ, որ սարքերը չեն ունենալ է պատրաստված հնարավոր պատ շարժող սարքերի չկան:
3. Հեռու պահել 3 տարեկանից ցածր երեխաներից: Դարձ է պատրաստել փոքր մասեր:
4. Հեռու պահել խոնավությունից: Էլեկտրական սարքերի հնարավոր վնաս:
5. Հեռու մտցրեք թթվածնային և մեխանիկական պոռնկանից, որոնք կարող են պատճառել վիճակներ կամ պատմություն: Միայնակ կամ ինչպես կամ ինչպես կամ կարող է պատճառել սարքավորում:
6. Մի դանձնարարվում սեղմանալի կամ գործարքի անվտանգության սկզբում: Մի օգտագործեք, եթե պատերը անվնասված թեթի է:
7. Մի դանձնարարվում պատրաստված բարձրակարգ էլեկտրական ինչպես ինչպես ինչպես

ES MICRÓFONO DE TRANSMISIÓN DE JUEGOS INSTRUCCIÓN

Declaración de conformidad

El funcionamiento del dispositivo (dispositivos) puede verse afectado por estática fuertes, campos eléctricos o de alta frecuencia (instalaciones de radio, teléfonos móviles, microondas, descargas electrostáticas). Si esto ocurre, intente aumentar la distancia de los dispositivos que causan la interferencia.

Eliminación

No desecke este aparato como residuo doméstico convencional. Devuélvalo a un punto de recogida de reciclado de piezas eléctricas y electrónicas WEEE. Con ello ayudará a preservar los recursos naturales y a proteger el medio ambiente. Contactar con su vendedor o las autoridades locales para obtener información adicional.

Reglas y condiciones del uso seguro y eficaz del producto

Medidas de precaución:

1. Utilice el producto como es debido directamente.
2. No despiece el producto. El producto no contiene piezas que se puedan reparar de forma independiente. En lugar de relievar el funcionamiento y sustitución del artículo defectuoso póngase en contacto con la empresa vendedora o con el servicio de asistencia técnica autorizado Defender. Al aceptar el producto asegúrese de su integridad y de que dentro no haya objetos que se muevan con facilidad .
3. No está destinado para el uso de los niños menores de 3 años. Puede contener piezas pequeñas.
4. Evite que la humedad pase sobre el producto y dentro de él. No ponga el producto en líquidos.
5. No someta el producto a vibraciones ni a cargas mecánicas que puedan causar lesiones mecánicas del artículo. En el caso de que haya lesiones mecánicas no se ofrecerá ninguna garantía para el producto.
6. No use el producto si tiene defectos visibles. No use dispositivos obviamente defectuosos.
7. No use el producto a temperaturas más bajas ni más altas que las recomendadas (ver el manual del usuario), así como en casos de humedad condensada y en el medio agresivo.
8. No ponga el producto en la boca.
9. No utilice el producto para fines ilícitos, lúdicrotes, médicos o productivos.
10. En el caso de que el transporte del producto se haya efectuado a temperaturas bajo cero, antes de empezar a explotar el producto deje que éste se caliente en un local calurioso (+16±25 °C) durante 3 horas.
11. Apague el dispositivo cada vez que no piensa utilizarlo durante un largo periodo de tiempo.
12. No utilice el dispositivo mientras conduzca un vehículo si el dispositivo desvía su atención, así como en los casos en que la desconexión del dispositivo está prevista por la ley.

Características • Compatible con PC+s o portátiles con ranura USB
• Fácil instalación y configuración • Construcción de aluminio duradera y liviana
• Ángulo de pendiente ajustable • El soporte y el filtro pop están incluidos.

Especificación • Conectores: USB • Impedancia: 2.2 kOhm • Longitud del cable: 1,5 m
• Respuesta de frecuencia: 20–20000 Hz • Sensibilidad: -34 dB

IMPORTADOR: Defender Technology OÜ, Betooni str 11, 11415, Tallinn, Estonia.
Fabricante: STARWAVE TECHNOLOGY CO., LIMITED. Address: 15/F Huaide International Bld, No.73 Guangshen Rd Fuyong Segment, Fuyong Boulevard Bao'an District, Shenzhen, China. Made in China.
Vida útil ilimitada.
La vida útil es de 2 años.

El fabricante se reserva el derecho de cambiar el contenido del paquete y las especificaciones indicadas en este manual sin previo aviso. Los diseños del funcionamiento más reciente y detallado está disponible en www.defender-global.com
Fabricado en China.

EST MÄNGU VOOGEMIKROFON INSTRUKTSIOON

Vastavusdeklaratsioon

Staatlised, elektri- või kõrgsagedusväljad (raadiosaadmed, mobiiltelefonid, mikrolainahuud, elektrostaatilised lahendused) võivad mõjutada seadme (seadmete) funktsioneerimist. Häirete korral suurendada kaugust seadmete mõjutajate vahel.

Akude, elektri- ja elektroonikaseadmete taaskasutamine

See sümbol tootel, tootel pakendil tähendab, et toodet ei tohi taastuda koos olmejäätmetega. Teda tuleb tarnida pateretele, elektri- ja elektroonikaseadmete kogumise ja taastumise ettevõtetele.

Tootel esitatud ja ettekirjutusi kasutamise tingimused

Ettevaatusabinõud:

1. Kasutage toodet üksnes sellel ettenähtud eesmärgil.
2. Ärge võtke lahti; See toode ei sisalda osiloid teeseivale remondile osi. Hoolduse ja defekte toode asendamise puhul, palun võtke ühendust ettevõtte-edasimüüjaga või autoriseeritud Defender teeninduskeskusega. Toote kätte saamisel, kontrollige tema terviklu ja tagasiside ühendamiseks ja kõrgusele.
3. Ei sobi alla 3-aastastele. Võib sisaldada väikseid osi.
4. Ära laske niiskust toote sisse. Ärge rapatuse toote vedelikku.
5. Ärge jätke toodet vibratsioonile ja mehaanilise pingele, mis võib põhjustada toote mehaanilised vigastused. Toote mehaaniliste kahjustuste korral garantii toote ilma garantiita.
6. Ärge kasutage toodet nähtavate kahjustustele puhul. Ärge kasutage defektne seadet.
7. Ärge kasutage üle või alla kasutusjuhendis temperatuurid (vt. Kasutusjuhend), kondenseerunud niiskuse ja agressiivse keskkonna puhul.
8. Ärge võtke suhu.
9. Ärge kasutage toodet töstuse, meditsiini või tootmise eesmärgil.
10. Kui toote transporteerimine toimus madalal temperatuuril enne toodet kasutamist tuleb seda soojendama soojas ruumis (+ 16±25°C) 3 tundi jooksul.
11. Lülitage seade välja iga kord, kui seda ei kasutatakse pikal ajal.
12. Ärge kasutage seadet sõidukil juhtimisel, juhul kui seade häirib tähelepanu, ja juhul, kui seadme väljalülitus on seadusega ettenähtud.

Funktsioonid • Ühtsus USB-pesaga personaalarvutite või sülearvutitega
• Lihtne paigaldamine ja seadistamine • Vastupidav ja kerge alumiiniumkonstruktsioon
• Reguleeritav kaldenurk • Kaasas on alus ja popfilter

Spetsifikatsioon • Ühendused: USB • Takistus: 2.2 kOhm • Kaabli pikkus: 1,5 m
• Sagedusreaktsioon: 20–20000 Hz • Tundlikkus: -34 dB

IMPORTIJA: Defender Technology OÜ, Betooni str 11, 11415, Tallinn, Estonia.
Tootja: STARWAVE TECHNOLOGY CO., LIMITED. Address: 15/F Huaide International Bld, No.73 Guangshen Rd Fuyong Segment, Fuyong Boulevard Bao'an District, Shenzhen, China. Made in China.
Piiramatu sallivuskaugus. Kasutusaeg on 2 aastat

Tootjal on õigus muuta käesolevas juhendis toodud pakendi sisu ja spetsifikatsioone. Uusim ja ükskõjalik kasutusjuhend on saadaval aadressil www.defender-global.com
Tehtud Hiinas.

FI STREAM-PELIMIKROFONI OHJE

Vaatimustenmukaisuus

Laitteen (laitteiden) toimintaan voivat vaikuttaa staattiset, sähkö- tai korkeataajuiset kentät (radiolähettimet, matkapuhelimet, mikroaaltouunit, sähköstaatiset purkaukset). Niiden esiintyessä lisää etäisyyttä häiriön aiheuttajan ja häiriötä kärsivän laitteen tiesen.

Ympäristönsuojelua koskeva ohje

Jätä laitteen, kun Euroopan unionin direktiivi 2002/96/EU ja 2006/66/EU otetaan käyttöön kansallisessa lainsäädännössä, pätevät seuraavat määräykset: Sähkö- ja elektroniikkalaitteita ja paristoja ei saa hävittää talousjätteen mukana. Kuluttajilla on lain mukaan velvollisuus toimittaa sähkö- ja elektroniikkalaitteet niiden käyttöön päättyttä niille varattuihin julkisiin keräyspisteisiin tai palauttaa ne

Tuotteen turvallisen ja tehokkaan käytön säännöt ja ehdot

Turvallisuustoimenpiteet:

1. Käytä tuotetta vain käyttöohjeisiin osoitetuin tavoin.
2. Älä purke laitetta; se sisältä käyttäjän korjattavissa olevia osia. Huoltoon ja viallisen tuotteen vaihtoon liittyvissä kysymyksissä ota yhteyttä myyjään tai valtuutettuun Defender-huoltamoon. Vastaanottaessa tuotetta varmista, että se on ehjä ja siinä olevat osat eivät liikuta.
3. Ei sovelu alle 3-vuotiaille lapsille. Saattaa sisältää pieniä osia.
4. Vältä kosteuden joutumista tuotteen päälle ja sisälle. Älä upota tuotetta nesteisiin.
5. Ä ärä altista tuotetta tärinälle ja iskulle, jotka voivat vaurioittaa tuotetta. Mekaaniset vauriot eivät kuulu takuun piiriin.
6. Älä käytä, jos tuotteessa on näkyvä vaurioita. Älä käytä tuotetta, jos tiedät, että se on rikkoutunut.
7. Älä käytä suosituksen ulkopuolisia lämpötiloja tai korkeimmissa lämpötiloissa (ks. käyttöohje), kondensoituvan kosteuden muodostuessa sekä syövyttävissä ympäristöissä.
8. Älä laita suuhun.
9. Ä ärä käytä tuotetta teollisseen, lääketieteellisen tai kaupallisen tarkoituksen.
10. Mikäli tuotetta on kuljetettu lämpötilan ollessa nollan alapuolella, anna tuotteen lämmetä lämpimässä tilassa (+16–25 °C) 3 tunnin ajan ennen käyttöönottoa.
11. Sammuta laite joka kerta, kun et aio käyttää sitä pitkään aikaan.
12. Ä ärä käytä laitetta ajaessa autoa, mikä laite häiritsee keskittymistä sekä tilanteissa, joissa laki edellyttää laitteen sammuttamista.

Ominaisuudet • Yhteensopiva PC-tietokoneiden tai kannettavien tietokoneiden kanssa, joissa on USB-liitäntä • Helppo asennus ja säätö • Kestävä ja kevyt alumiirakenne
• Säädettävä kallevuuskulma • Jalusta ja pop-suodatin sisältyvät hintaan

Eritelty • Liittimet: USB • Impedanssi: 2.2 kOhm • Kaapelin pituus: 1,5 m
• Taajuusvaste: 20–20000 Hz • Herkkyys: -34 dB

IMPORTIJA: Defender Technology OÜ, Betooni str 11, 11415, Tallinn, Estonia.
Valmistaja: STARWAVE TECHNOLOGY CO., LIMITED. Address: 15/F Huaide International Bld, No.73 Guangshen Rd Fuyong Segment, Fuyong Boulevard Bao'an District, Shenzhen, China. Made in China.
Säilyvyysaika on rajaton. Käyttöaika — 2 vuotta.

Valmistaja pidättää oikeuden tässä oppaassa kuvattujen varusteiden ja teknisten ominaisuuksien muutoksiin ilman ennakkoilmoitusta. Oppaan viimeisimmän version saa ladattua osoitteesta www.defender-global.com
On tehty Kiinassa.

GEO ᲛᲝᲜᲐᲪᲘᲜᲘᲡ ᲙᲐᲛᲘᲝᲜᲘᲡ ᲛᲘᲙᲠᲝᲤᲝᲜᲘ

ᲛᲝᲬᲛᲝᲑᲘᲡᲗᲕᲘᲡ ᲓᲐᲛᲐᲯᲔᲠᲔᲑᲔᲚᲘ

ᲛᲝᲬᲛᲝᲑᲘᲡᲗᲕᲘᲡ ᲓᲐᲛᲐᲯᲔᲠᲔᲑᲔᲚᲘ

PL

MIKROFON DO PRZESYŁANIA STRUMIENIOWEGO INSTRUKCJA

Deklaracja zgodności

Na działanie urządzenia (urządzeń) mogą wpływ silne pola statyczne, electryczne lub pola o wysokiej częstotliwości (instalacje radiowe, telefony komórkowe, mikrofalówki, wyładowania elektrostatyczne). Wraze wystąpienia prosimy zwiększyć odległość od urządzeń powodujących zakłócenia.

Utylizacja

Nie wyrzucać urządzenia do ogólnego domowego kosza na śmieci. Należy je oddać w specjalnym punkcie zbiórki elektrycznego i elektronicznego przeznaczonego do recyklingu. W ten sposób przyczynią się ze sprzedawcą lub odpowiednim urzędem.

Uwagi dotyczące bezpiecznego i skutecznego użytkowania produktu

Ostrzeżenia:

1. Używać produkt zgodnie z przeznaczeniem.
2. Nie rozbierać. Niniejszy produkt nie zawiera części, nadających się do samodzielnej naprawy. W sprawach związanych z obsługą lub wymianą uszkodzonego produktu należy się kontaktować ze sprzedawcą lub z autoryzowanym centrum serwisowym Defender. Przy odbiorze należy się upewnić, iż urządzenie jest jednolite i nie zawiera w środku wsobodnie przemieszczających się przedmiotów.
3. Produkt nie jest przeznaczony dla dzieci w wieku poniżej 3 lat, ponieważ może zawierać małe elementy.
4. Nie dopuszczać przedostania się wilgoci na powierzchnię i do środka produktu. Nie zanurzać w wodzie.
5. Nie narażać produktu na wibracje i obciążenia mechaniczne, mogące doprowadzić do uszkodzeń mechanicznych produktu. Gwarancja na produkt nie jest udzielana przy wykryciu uszkodzeń mechanicznych.
6. Nie używać produktu z widocznymi uszkodzeniami. Niedopuszczalne jest rozmyślne użycie urządzenia evidentnie uszkodzonego.
7. Nie używać w temperaturach wyższych lub niższych od zalecanych (patrz instrukcję obsługi), przy skondensowanej wsy par wodnej oraz w środowisku agresywnym.
8. Nie brać do ust.
9. Nie używać produktu do celów przemysłowych, medycznych lub produkcyjnych.
10. Jeżeli produkt był transportowany przy temperaturze ujemnej, przed rozpoczęciem eksploatacji należy pozwolić urządzeniu ogrzać się w ciepłym pomieszczeniu (+16÷25°C) w ciągu 3 godzin.

11. Wykazać urządzenie za każdym razem, gdy planowana jest dłuższa przerwa w korzystaniu.
12. Nie używać urządzenia podczas prowadzenia pojazdu w przypadku, gdy urządzenie rozprasza uwagę, oraz w przypadkach, gdy obowiązek wyłączenia urządzenia jest określony przez prawo.

Cechy • Kompatybilny z komputerami stacjonarnymi lub laptopami z gniazdem USB
• Łatwa instalacja i uruchomienie • Trwała i lekka aluminiowa konstrukcja
• Regulowany kąt nachylenia • W zestawie stojak i filtr pop

Specyfikacja • Złącza: USB • Impedancja: 2,2 kOhm • Długość kabla: 1,5 m
• Pasmo przenoszenia: 20–20 000 Hz • Czułość: -34 dB

Importer : Defender Technology OÜ, Betooni str 11, 11415, Tallinn, Estonia.
Producent: STARWAVE TECHNOLOGY CO., LIMITED. Address: 15/F Huaide International Bld, No.73 Guangshen Rd Fuyong Segment, Fuyong Boulevard Bao'an District, Shenzhen, China.
Made in China.
Nieoganiczony okres waszego użytkowania. Data produkcji jest zakodowana w numerze seryjnym, który składa się z kombinacji cyfr i liter. Pierwsze dwa znaki oznaczają rok produkcji, a następne dwa – tydzień produkcji. Przykładowo, numer seryjny 1A0000 oznacza, że urządzenie zostało wyprodukowane w 1 tygodniu 2010 roku.
Producent zastrzega sobie prawo do zmiany konfiguracji i parametrów technicznych określonych w niniejszej instrukcji. Najnowsza i pełna wersja instrukcji jest dostępna na stronie internetowej: www.defender-global.com
Wyprodukowano w Chinach.

RO

MICROFON PENTRU STREAMING INSTRUCȚIUNILE

Declarație de concordanță

Asupra funcționarii echipamentului (aparatelor) pot să influențeze câmpurile statice, electrice și cele de frecvență înaltă (aparatura radio, telefoanele celulare, cuptoarele cu microunde, descărcările de curent electric static). În cazul apariției acestora mărit distanța de aparatul, care cauzează aceste bruiri.

Instrucțiuni pentru protecția mediului înconjurător

Din momentul aplicării directivelor europene 2002/96/UE în dreptul național sunt valabile

Limitatoarele: Aparatele electrice și electronice nu pot fi salubrizate cu gunoiul menajer. Consumatorul este obligat conform legii să predea aparatele electrice și electronice la sfârșitul duratei de utilizare la locurile de colectare publice sau inapoi de unde au fost cumpărate. Detaliile sunt reglementate de către legislația țării respective. Simbolul de pe produs, în instrucțiunile de utilizare sau pe ambalaj indică aceste reglementări. Prin reciclarea, revalorificarea materialelor sau alte forme de valorificare a aparatelor scoase din uz aduceți o contribuție importantă la protecția mediului nostru încorjurător.

Regulile și condițiile de siguranță și folosire eficientă a produsului

Măsuri de precauție:

1. Produsul se folosește numai cu scopul destinației directe.
2. Nu demontați. Acest articol nu conține piese, care pot fi reparate separat. În cazul ce privește desele probleme și schimbarea articolului defect vă rugăm a-l prezenta la vânzătorul autorizat sau la centrul autorizat de deservire tehnică Defender. La primirea produsului convingeți-vă că dânsul este integral și nu interiorul dânsului obiecte care se deplasează liber.
3. Nu este destinat copiilor sub 3 ani. Poate conține piese mici.
4. Nu admiteți accesul umidității pe suprafața articolului sau în interiorul dânsului. Nu scufundați articolul în substanțe lichide.
5. Nu supuneți articolul sub influența vibrațiilor și a sarcinilor mecanice, care sunt capabile să aducă la deteriorarea mecanică a produsului. În cazul existenței deteriorărilor mecanice, produsului nu se acordă nici un fel de garanții.
6. Nu folosiți articolul în cazul prezenței deteriorărilor vizibile. Nu folosiți intenționat aparatul stricat despre faptul că este defectuos.
7. A nu se folosi la temperaturi mai reduse sau mai înalte de cele recomandate(vezi manualul de utilizare), în cazul apariției umezelei condensate, și în medii agresive.
8. A nu se introduce în gură.
9. A nu se folosi articolul în scopuri industriale, medicinale sau de producție.
10. În cazul în care transportarea produsului a fost efectuată la temperaturi negative, înainte de a începe exploatarea trebuie trebuie acordată posibilitatea produsului de a se încălzi la temperatura încăperii (+16÷25°C) îndealungul a 3 ore.
11. Deconectați aparatul de fiecare dată, când nu planificați să îl folosiți o perioadă mai îndelungată de timp.
12. Nu folosiți aparatul în timpul conducerii mijlocului de transport, în cazul în care, aparatul distrage atenția, și de asemenea în cazul, când este interzisă folosirea aparatului este prevăzută de legislație.

Particularități • Compatibil cu PC-uri sau laptop-uri cu slot USB • Instalare și setare ușoară
• Construcție durabilă și ușoară din aluminiu • Unghi de panta reglabil • Suport și filtrul pop sunt incluse

Specificație • Conectori USB • Impedanță: 2,2 kOhm • Lungime cablu: 1,5 m
• Răspuns în frecvență: 20–20000 Hz • Sensibilitate: -34 dB
Importatorul: Defender Technology OÜ, Betoonistr 11, 11415, Tallinn, Estonia.
Producator: STARWAVE TECHNOLOGY CO., LIMITED. Address: 15/F Huaide International Bld, No.73 Guangshen Rd Fuyong Segment, Fuyong Boulevard Bao'an District, Shenzhen, China. Made in China.
Termenul de valabilitate nu este limitat.
Durata de viață — 2 ani.

Producătorul îşi rezervă dreptul de a modifica configurația și caracteristicile tehnice specificate în acest manual. Cea mai recentă și corectă versiune a manualului este disponibilă pe www.defender-global.com
Produs în China.

SLV

MIKROFON ZA PREDAVANJE IGER I NAVODILA ZA UPORABO

Izjava o skladnosti: Na delovanje naprave (naprav) lahko vplivajo močna statična električna ali visokofrekvenčna polja (radijske napeljave, mobilni telefoni, mikrovalovne pečice, elektrostatske izpraznitve). V primeru pojava prosimo povečati oddaljenost od naprav, ki povzročajo motnje.

Odstranjevanje baterij, električnih in elektronskih opreme

Ne prekrši na izdelku, ganjajoči se na embalaži pomeni, da izdelka ni mogoče odnesti skupaj z gospodinjskimi odpadki. Dostavi ga je treba ustreznemu podjetju za zbiranje

in recikliranje električnih in elektronskih naprav.

Pogoji varne in učinkovite uporabe izdelka. Previdnostni ukrepi:

1. Izdelek uporabljajte samo za predvideni namen. 2. Ne razstavljajte. Ta izdelek ne vsebuje delov, ki so uporabni do samostoječega popravila. Glede vprašanj v zvezi z garancijo se obrnite na prodajalca ali pooblaščeni servisni center Druge Defender. Med prejemom izdelka se prepričajte, da je nepokvarjen in da v njem ni prosto premikajočih se predmetov.
3. Izdelek ni primerna za otroke, mlajše od 3let. Lahko vsebuje majhne dele. 4. Preprečite kontakt izdelka z vodo. Izdelka nikoli ne potapljajte v tekočine.
5. Paziti, da izdelka ni mehanskih napetosti, ki lahko povzročijo mehanske poškodbe izdelka. V primeru mehanskih poškodb garancija ni dana. 6. Ne uporabljajte v primeru vidnih poškodb izdelka. Ne uporabljajte za izdelek drugačen od izdelka za predvideno uporabo. 7. Izdelka ne uporabljajte v temperaturah izven tistih navedenih za uporabo, v pogojih izhlapevanja vlage in v sovražnem okolju. 8. Ne dajajte v usta. 9. Izdelka ne uporabljajte v industrijske, medicinske ali proizvodne namene. 10. Ce je bila pošiljka izdelka opravljena pri temperaturah pod nič, je treba izdelek pred uporabo v trajih urah hraniti na sobnem (+16÷25 °C dol 69-77 %). 11. Napravo izključite vsakič, ko je ne nameravate uporabljati dlje časa. 12. Napravo ne uporabljajte med vožnjo, ko je vaša pozornost preveč motena in v drugih primerih, ko so zakon odvzeto da napravo izklopite.

Lastnosti • Združljiv z osebnimi računalniki ali prenosniki z reže USB • Enostavna namestitev in nastavitev • Trpežna in lahka aluminijasta konstrukcija • Nastavljiv kot nakline • Stojalo in pop filter sta priložena **Specifikacija** • Priključki: USB • Impedance: 2,2 kOhm • Dolžina kabla: 1,5 m • Frekvenčni odziv: 20-20000 Hz • Občutljivost: -34 dB
UVZ(EN): Defender Technology OÜ, Betoon str 11, 11415, Tallinn, Estonia.
Proizvajalec: STARWAVE TECHNOLOGY CO., LIMITED. Address: 15/F Huaide International Bld, No.73 Guangshen Rd Fuyong Segment, Fuyong Boulevard Bao'an District, Shenzhen, China. Made in China.
Neomejen rok uporabe. Datum izdelave je v letu 2010.
Proizvajalec si pridržuje pravico do spremembe velikih izdelkov in specifikacij, navedenih v tem priročniku. Najnovejši in podrobnejši priročnik za uporabo si ogled na www.defender-global.com
Izdelano na Kitajskem.

SVK

HERNÝ STREAMING MIKROFÓN I INŠTRUKCIE

Vyhlásenie o zhode. Na fungovanie prístroja môžu ovplyvniť statické, elektrické alebo vysokofrekvenčné poľa (rádio aparatúra, mobilné telefóny, mikrovlnné rúry, elektrostatický výboj). V prípade vyskytnutia interferencií vzdiahni prístroj od zdroja rušenia.

Utilizovane baterii, elektrických a elektronických prístrojov

Tento znak na výrobku, batériách pre výrobku alebo na balení znamená, že sa výrobok nemôže utilizovať spolu s domácim odpadom. Tento musí byť odovzdaný na zodpovedné zberné miesto. Správne vykonanie utilizácie výrobku alebo batérie, elektrických a elektronických prístrojov zabráni potenciálnym negatívnym vplyvom na ľudské zdravie a životné prostredie, ktoré by v opačnom prípade mohli vznikať. Viac informácií o recyklácii tohto výrobku alebo batérie, elektrických a elektronických prístrojov vám poskytne miestna samospráva, najbližšie zberné miesto alebo obchod, v ktorom ste výrobok zakúpili. Uvedené informácie sa vzťahujú na výrobky predávané na území Slovenskej republiky. Pre výrobky predávané v iných krajinách platia príslušné miestne predpisy.

Bezpečnosť a efektívne používanie výrobku

Upozornenie:

1. Používajte výrobok iba na ten účel, na ktorý je určený.
2. Nie je prípustné, aby sa výrobok rozoberal. Tento výrobok neobsahuje časti, ktoré si môžete samí opraviť. V súvislosti s opravovaním a výmenou nefunkčného výrobku obráťte sa na firmu predajcu alebo na oprávnené servisné centrum Defender. Pri prebraní výrobku zistite, či nie je vnútri výrobku niečo voľne pohybujúce sa. Výrobok nie je určený pre deti do 3 rokov. Môže obsahovať drobné časti. 4. Nedovoľte akú vlhkosť vniká do výrobku. Nenechávať výrobok v tekutinách. 5. Nevyložiť výrobok vibráciám a mechanickým zdrojom, ktoré môžu spôsobiť mechanické poškodenie výrobku. V prípade existencie mechanických poškodení výrobok nie su ďalšie záruky. 6. Nepoužívať ak výrobok má zjavné poškodenia. Nepoužívať výrobok ak je jeho že je poškodený. 7. Nepoužívať pri teplotách iných ako sú odporúčané (pozri manuál), v prípade výskytu vlhkosti, kondenzácie a v agresívnom prostredí. 8. Nedávať do úst. 9. Nepoužívať výrobok pre priemyselné, zdravotnícke alebo výrobné účely. 10. V prípade že je výrobok prevážaný pri teplotách nižšie ako 0°C, treba výrobok pred zapnutím nechať niekoľko hodín v teplej miestnosti (+16÷25 °C) v trvaní 3 hodiny. 11. Výrobok treba vypnúť v prípadoch keď sa nebude používať dlhší čas. 12. Nepoužívať výrobok počas jazdy motorovým vozidlom a v prípadoch keď to môže pôsobiť pozornosť vodiča; keď v prípadoch keď je vyžadované zákonom určené podľa zákona.

Vlastnosti • Kompatibilné s PC alebo notebookmi s USB slotom • Jednoduchá inštalácia a nastavenie • Odolná a ľahká hliníková konštrukcia • Nastaviteľný uhol sklonu • Stojan a pop filter sú súčasťou balenia

Špecifikácia • Konektory: USB • Impedancia: 2,2 kOhm • Dĺžka kábla: 1,5 m • Frekvenčná odozva: 20–20000 Hz • Citlivosť: -34 dB
Dovozca: Defender Technology OÜ, Betoon str 11, 11415, Tallinn, Estonia.
Výrobca: STARWAVE TECHNOLOGY CO., LIMITED. Address: 15/F Huaide International Bld, No.73 Guangshen Rd Fuyong Segment, Fuyong Boulevard Bao'an District, Shenzhen, China. Made in China.
Čas použitelnosti je neobmedzený. Životnosť — 2 roky.
Výrobca si vyhradzuje právo zmeniť konfiguráciu a technické vlastnosti uvedené v tomto pokyne. Najnovšia a plná verzia pokynov je k dispozícii na webovej stránke www.defender-global.com
Vyrobené v Číne.

SWE

SPELSTRÖM MIKROFON BRUKSANVISNING

Försäkran om överensstämmelse

Användnings funktion kan påverkas av statiska, elektriska eller högfrekventa fält (radioutrustning, mobiltelefoner, mikrovågor, elektrostatiska urladdningar). Om störningar uppstår, öka avståndet från användningen som orsakar störningar.

Not om miljöskydd

Efter implementeringen av EU direktiv 2002/96/EU i den nationella lagstiftningen, gäller följande: Elektriska och elektronska apparater får inte avyttras med hushållsavfall. Konsumenten är skyldig att lämna tillbaka elektriska och elektronska apparater vid slutet av dess livslängd till, för detta ändamål, offentliga uppsamlingsplatser. Detaljer för detta bestämmas av respektive landslagstiftningen i respektive land. Denna symbol på produkten, instruktionsmanualen eller på förpackningen indikerar att produkten innefattas av denna bestämmelse. Genom återvinning och återanvändning av material bidrar du till att skydda vår miljö för det gemensamma bästa.

Regler och villkor för säker och effektiv användning av produkten

Säkerhetsåtgärder:

1. Använd produkten enbart för avsett ändamål.
2. Ta inte isär produkten. Den innehåller inga delar, som man själv kan reparera. För underhåll och utbyte av en defekt produkt bör man kontakta den ursprungliga säljaren eller ett auktoriserat Defender servicecenter. När du tar emot produkten, kontrollera dess integritet och attset inte fins fritt rörliga objekt inuti.
3. Produkten är inte lämplig för barn under 3 år. Den kan innehålla små delar.
4. Låt ingen fukt komma på och in i produkten. Sänk inte ner produkten i vätskor.
5. Utsätt inte produkten för vibrationer och mekaniska påfrestningar som kan leda till mekaniska skador på produkten. Ingen garanti ges för produkter som fått mekaniska skador.
6. Använd inte produkten om den har synliga skador. Använd inte en uppenbart defekt produkt.
7. Använd inte produkten vid temperaturer utanför dem som anges i bruksanvisningen (se bruksanvisningen), vid kondenserad fukt och i aggressiva miljöer.
8. Ta inte i munnen.
9. Använd inte produkten i industriella och medicinska ändamål.
10. Om produkten har transporterats vid låga temperaturer, låt den värmas upp i ett varmt rum (+16÷25 °C) under 3 timmar.
11. Stäng av användningen varje gång, om du inte tänker använda den under en lång tid.
12. Använd inte användningen medan du kör, om användningen är störande, liksom i de fall då användningen av det ska stängas av enligt lagen.

Särdrag • Kompatibel med PC- eller bärbara datorer med USB-port • Enkel installation och installning • Slitstark och lätt aluminiumkonstruktion • Justerbar lutningsvinkel
• Stativ och popfilter ingår **Specifikation** • Konektor: USB • Impedans: 2,2 kOhm
• Kabellängd: 1,5 m • Frekvenssvängning: 20–20000 Hz • Känslighet: -34 dB
Importör: Defender Technology OÜ, Betoonistr 11, 11415, Tallinn, Estonia.
Tillverkare: STARWAVE TECHNOLOGY CO., LIMITED. Address: 15/F Huaide International Bld, No.73 Guangshen Rd Fuyong Segment, Fuyong Boulevard Bao'an District, Shenzhen, China. Made in China.
Obegränsad hållbarhet.
Livslängd — 2 år.

Tillverkaren förbehåller sig rätten att ändra uppgifterna som tekniska specifikationerna som anges i denna bruksanvisning Den senaste och fullständiga versionen av bruksanvisningen finns på www.defender-global.com
Tillverkad i Kina.

UKR

МІКРОФОН ДЛЯ СТРИМІНГУ ІНСТРУКЦІЯ

Декларація відповідності

На функціонування приладу (приладів) можуть впливати статичні, електричні або високочастотні поля (радіоапаратура, мобільні телефони, мікрохвильові печі, електростатичні разряди). Зі появою виникнення такого впливу збільшіть відстань від джерела.

Утилізація батарейок, електричного і електронного устаткування

Не викидати на виробі, батарейках до виробу або упаковці позначає, що виріб не можна утилізувати з побутовими відходами. Він повинен бути доставлений в місце збору устаткування електричного і електронного устаткування.

Правила та умови безпечного та ефективного використання товару

Запобіжні заходи:

1. Використовувати тільки по призначенню.
2. Не розбирати. Даний пристрій не містить частин, що підлягають самостійному ремонту. Щодо обміну пошкодженого пристрою звертайтеся до фірми-продавця або в авторизований сервісний центр Defender. При прийомі товара переконайтеся в відсутності всередині пристрою предметів, що вільно переміщаються.
3. Не передбачений для дітей віком до 3-х років. Може містити дрібні деталі.
4. Запобігайте попадання на прилад вологи. Не занурюйте виріб в воду.
5. Запобігайте впливу на виріб вібрації та механічних навантажень, що можуть привести до ушкоджень виробу. Гарантія не надається на виріб, що має механічні пошкодження.
6. Не користуйтеся виробом, якщо він пошкоджений.
7. Не використовувати при температурі вище або нижче тої, що рекомендована в інструкції користувача, при виникненні конденсованої вологи, а також в агресивному середовищі
8. Не брати до рота
9. Не використовувати виріб за промисловими, медичними або виробничими призначеннями.
10. Якщо виріб транспортувався при температурі нижче 0 °С, то перед початком експлуатації потрібно витримати виріб при температурі не нижче +16 °С протягом 3-х годин.
11. Вимикайте пристрій кожного разу, якщо плануєтьсяне використовувати його протягом тривалого періоду.
12. Не використовуйте пристрій під час управління транспортним засобом, якщо це відволікає увагу, а також у випадках, коли відключення пристрою передбачено законом.

Призначення: електроакустичний прилад, що перетворює звуковий сигнал на електричний.

Особливості • Сумісний з ПК або ноутбуками з роз'ємом USB • Легка установка та налаштування • Міцна і легка алюмінієва конструкція • Регульований кут нахилу
• Фільтр на підставці та поп-фільтр входять у комплект **Специфікація** • Роз'єми: USB
• Опір: 2,2 кОм • Довжина кабелю: 1,5 м • АЧХ: 20–20000 Гц • Чутливість: -34 дБ
Імпортер: ТОВ «Defender Technology OÜ», Betoonistr 11, 11415, Таллінн, Естонія.
Виробник: STARWAVE TECHNOLOGY CO., LIMITED. Address: 15/F Huaide International Bld, No.73 Guangshen Rd Fuyong Segment, Fuyong Boulevard Bao'an District, Shenzhen, China. Made in China.
Термін придатності не обмежений
Термін служби — 6 місяців
Гарантійний період — 24 місяці.

Перелік авторизованих сервісних центрів дивіться на сайті Defender:
https://ua.defender-global.com/places/service
Виробник залишає за собою право змінити комплектацію і технічних характеристик, зазначених у цій інструкції. Остання та повна версія інструкції доступна на сайті www.defender-global.com
Зроблено в Китаї.

UZB

O'YIN OQIMI MIKROFON YO'RIQNOMA

Muvofiqlik deklaratsiyasi

Qurilma (qurilmalar) ishlashiga statik, elektrik yoki yuqorichastotali maydon (radioapparatura, mobil telefonlar, mikroto'lqinli pechlar, elektrostatik razryadlar) ta'sir etishi mumkin. Shovqinlar yuzaga kelganda buni yuzaga keltiruvchi qurilmadan masofani kattalashtiring.

Batareya, elektrik va elektron uskunalarni utilizatsiya qilish

Mahsulotdagi, mahsulot ichida bo'lgan batareykadagi yoki sudodagi ushbu belgi mahsulot mashiy chiqindilarga bilan birgalikda utilizatsiya qilinmasligini bildiradi. U bosqichma-bosqich yo'q qilinishi lozim. Elektron uskunalarni yig'ish va utilizatsiyasi bilan shug'ullanuvchi kompaniyaga yetkazishi lozim

Oldini olish choralari:

1. Mahsulotni o'zin maqsadida ishlatishin
2. Qismlarga bo'linmasin. Mazkur buyum mustaqil ta'mirlanishi mumkin bo'lgan qismlarga ega emas. Xizmat ko'rsatish va nosoz buyumni almashtirish masalasida firma-sotuvchi yoki Defender xizmat ko'rsatish markazlarga murojaat etkin. Mahsulotni qabul qilishda uning butunligi va ichida erkin harakatlanadigan buyumlar yo'qligiga shonosh hosil qiling.
3. 3 yoshgacha bo'lgan bolalarga mo'ljallanmagan. Mayda buyumlarga ega bo'lishi mumkin.
4. Buyumga va uning ichiga namlikni kirishiga yo'l qo'yilmasin. Suyuqlik ichiga buyum tushirilmasin
5. Buyumga mexanik shikastanishiga olib keladigan vibratsiya va mexanik zo'riqishlarga yo'l qo'yilmasin. Mexanik shikastanishlar yuzaga kelganda mahsulotga hech qanday kafolat berilmaydi
6. Buyumda ko'rinuvchi shikastanishlar yuzaga kelganda ishlatmang. Oldindan ma'lum bo'lgan nosozlikka ega buyumni ishlatish taqiqlanadi.
7. Kondensatsiyalangan namlik, xamda salbiy muhit yuzaga kelganda tavsiya etilgan haroratdan past yoki yuqori darajada ishlatmang.
8. Og'iz bo'shlig'iga olmang
9. Buyumni sanoat, tibbiyot yoki ishlab chiqarish maqsadida ishlatilmasin.
10. Agar mahsulotni tashilishi manfiy haroratda olib borilgan bo'lsa, u holda mahsulotni ishlatishdan avval uni ilig'indosh bo'lmagan (+16÷25 °C) 3 soat davomida isitish kerak.
11. Qurilmani ancha vaqtga ishlatilmasligi rejalashtirilayotganda, uni o'chirib qo'yish lozim.
12. Agar qurilma transport vositasini boshqarisida diqqatni chalg'itsa, xamda qonunchilik tomonidan o'chirish to'zda tuzilgan bo'lsa undan foydalanmasin.

Xususiyatlari • USB uyasi bo'lgan shaxsiy kompyuterlar yoki noutbuklar bilan mos keladi
• Oson o'rnatish va sozlash • Bardoshli va engil alyuminiyli konstruktsiyasi • Nishabning sozlanishi mumkin • Stoyka va pop filtr bilan ta'minlangan

Spetsifikatsiya • Ulagichlar: USB • Empedans: 2,2 kOhm • Kabel uzunligi: 1,5 m
• Chastota javobi: 20–20000 Gts • Sezuvchanlik: -34 dB
Ishlab chiqaruvchi: STARWAVE TECHNOLOGY CO., LIMITED. Address: 15/F Huaide International Bld, No.73 Guangshen Rd Fuyong Segment, Fuyong Boulevard Bao'an District, Shenzhen, China. Made in China.
Cheksiz saqlash muddati. Xizmat muddati – 6 oy. Kafolat muddati – 6 oy.

Ishlab chiqaruvchi ushbu qo'llanmadagi ko'rsatilgan paket texnik va texnik xususiyatlarini o'zgartirish huquqiga ega. Eng so'nggi va batafsil qo'llanma bilan www.defender-global.com saytida tanishishingiz mumkin
Xitoyda ishlab chiqarilgan.